

Site Natura 2000 du Bois de la Roquette : contrats, évaluations d'incidences et MAE

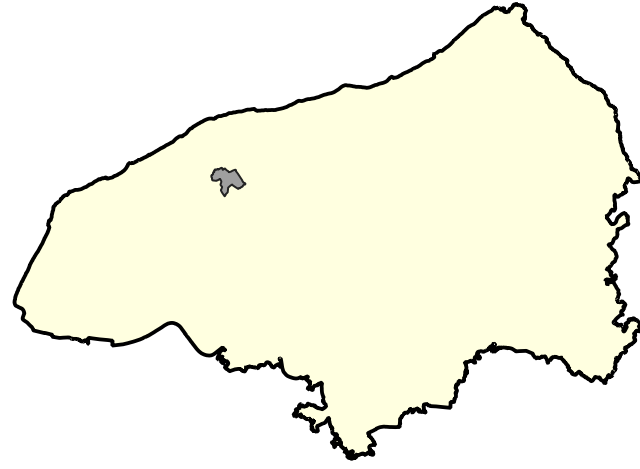

Commune concernée
GRAINVILLE-LA-TEINTURIÈRE

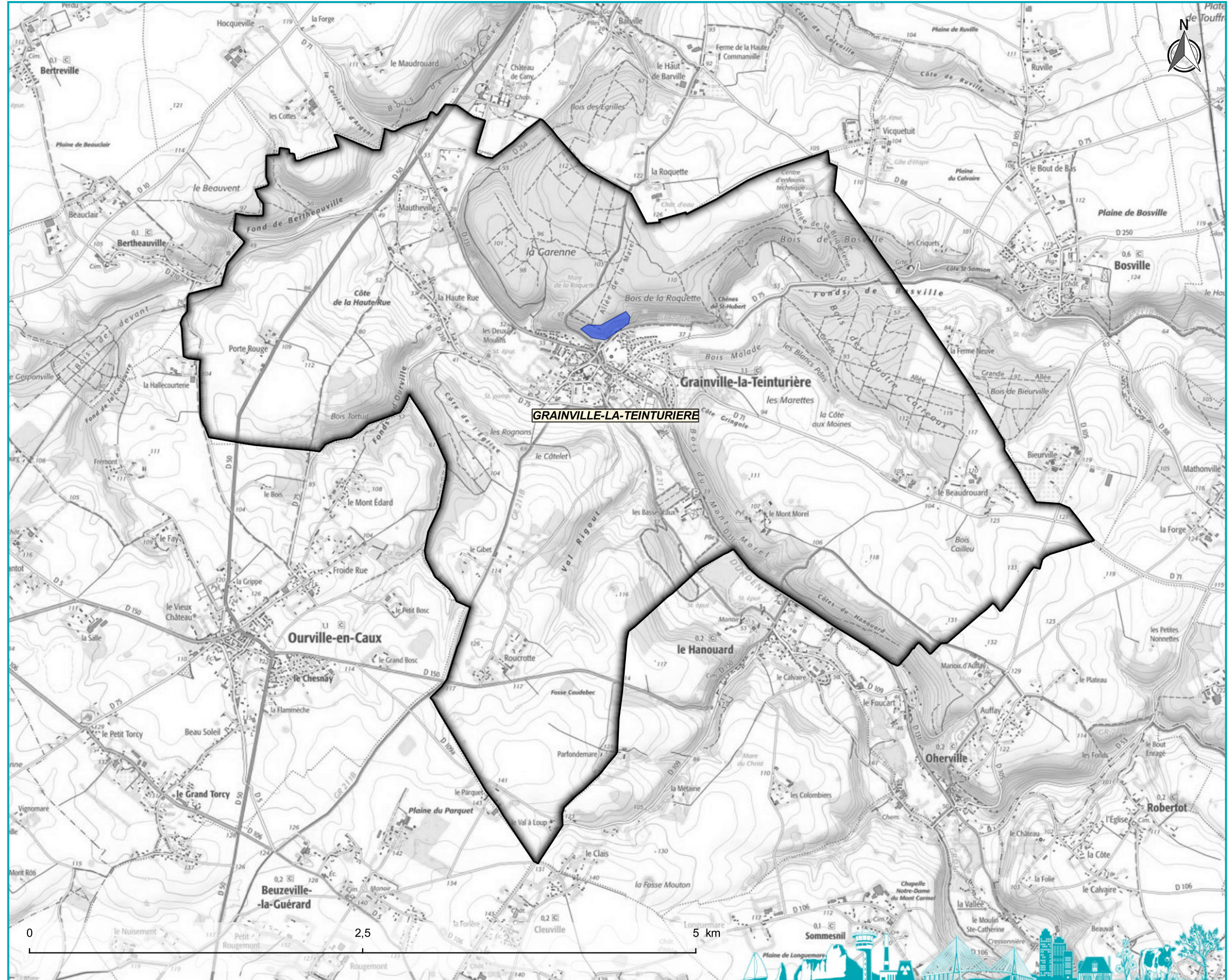



**PRÉFET
DE LA SEINE-
MARITIME**

Liberté
Égalité
Fraternité

**Site Natura 2000 du Bois de la Roquette
Commune de GRAINVILLE-LA-TEINTURIERE : Contrats, évaluations d'incidences et MAE**

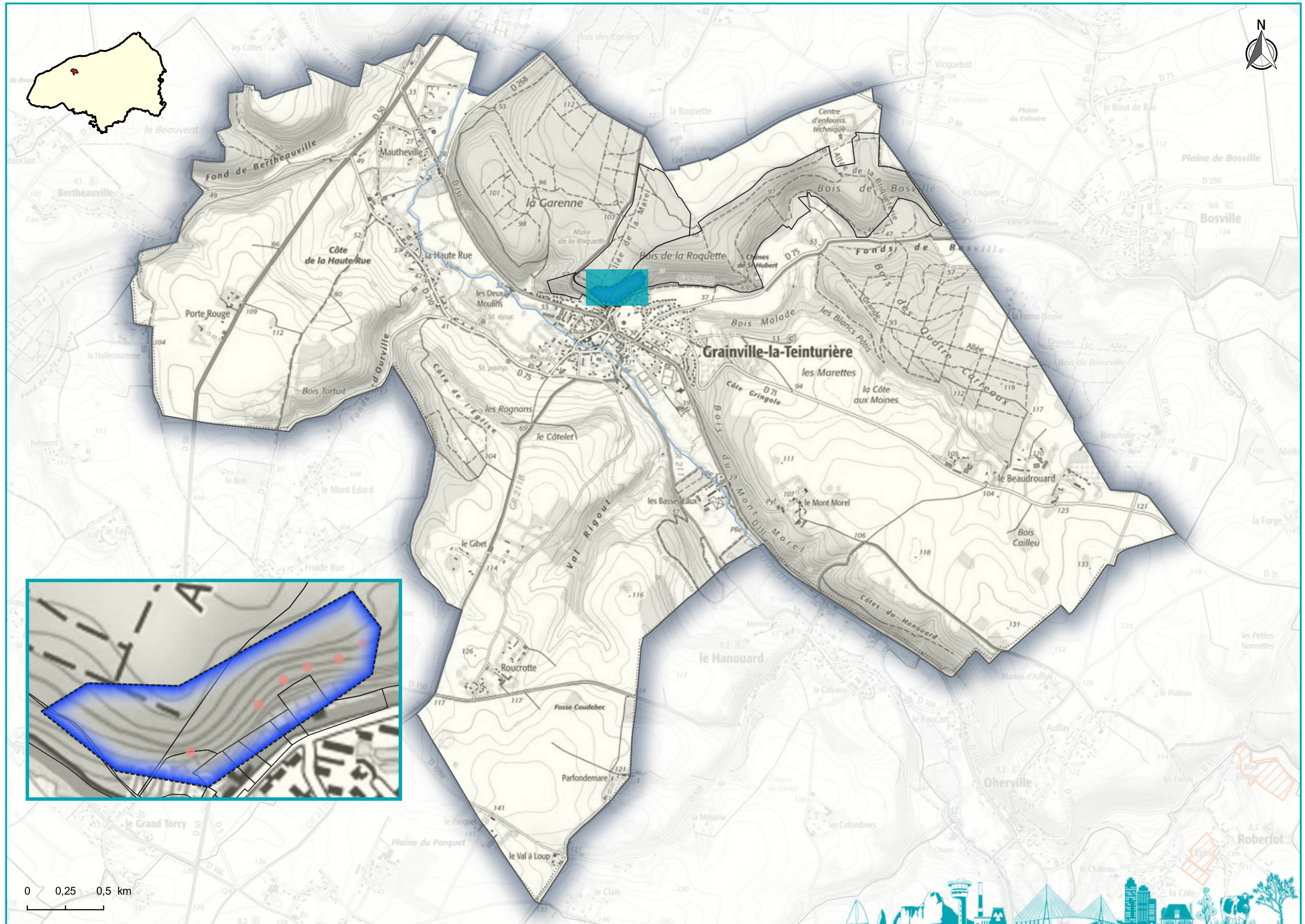
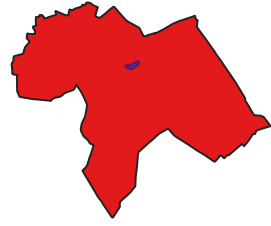

Parcelles concernées
Évaluations d'Incidences
Natura2000 (EIN) / 2019-2020-2021

- IPCE
- Loi sur l'eau
- Manifestation sportive
- PSG
- Régime propre
- Urbanisme

- Loi sur l'eau
- Manifestation sportive
- Régime propre

Conventions
Mesures Agro-environnementales
(MAE) / 2021 non consolidé

- Contrats N2000
- Ponctuel
- Linéaire
- Surfacique

Sites Natura 2000 ZSC

- Bois de la Roquette
- Autres

- Habitats Natura 2000
- Dunes maritimes et intérieures
 - Forêts
 - Formations herbeuses naturelles et semi-naturelles
 - Fourrés sclérophylles (matorrals)
 - Habitats côtiers et végétations halophytiques
 - Habitats d'eaux douces
 - Habitats non concernés par la Directive
 - Habitats rocheux et grottes
 - Landes et fourrés tempérés
 - Tourbières hautes, tourbières basses et bas-marais

0 0,25 0,5 km

Direction Départementale des Territoires et de la Mer de la Seine-Maritime

